Per cambiare scala su grafici in Excel

Si vuole suggerire un procedimento per modificare la scala sia dell'asse X che dell'asse Y del grafico a dispersione indicato come Figura 1:

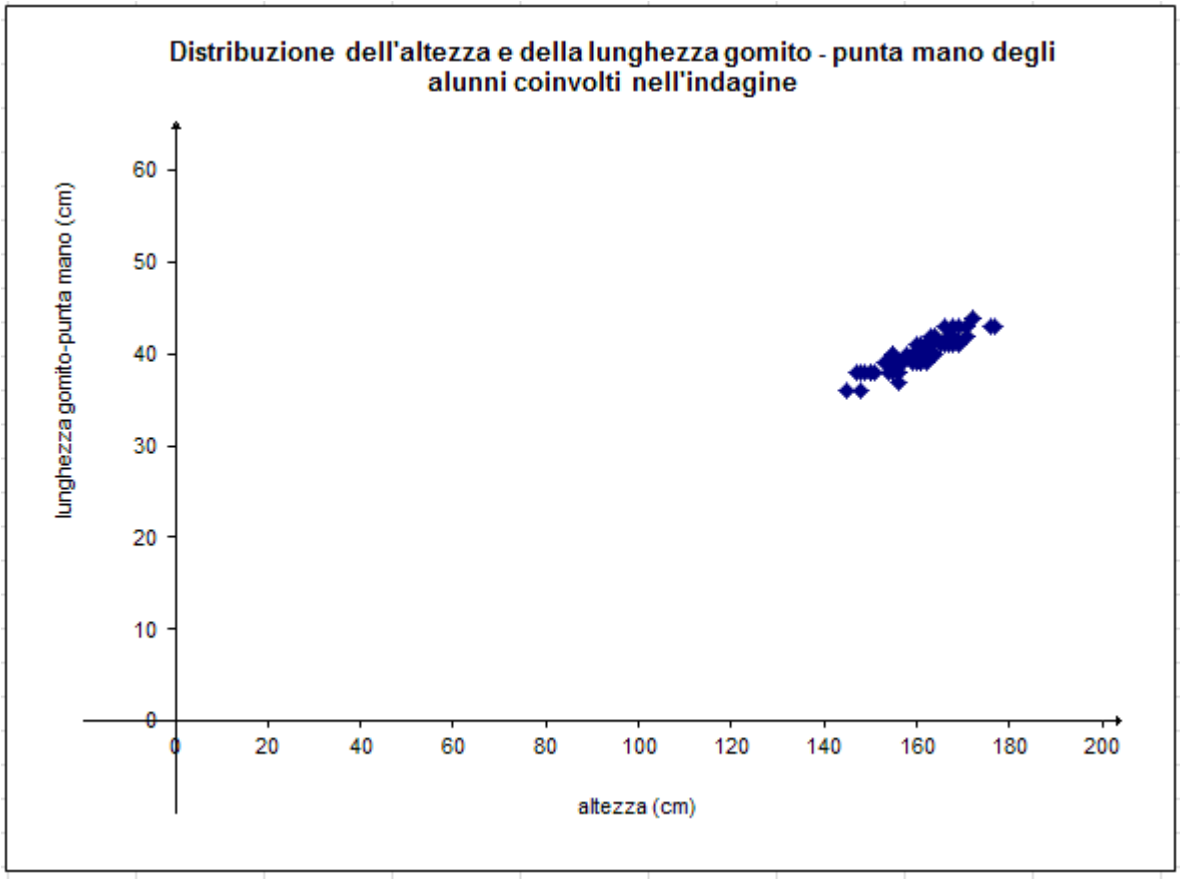

Figura 1

a) Selezionare il grafico e fare clic sull'asse che si desidera modificare (asse X);

b) con il pulsante destro del mouse scegliere la voce *Formato asse*;

comparirà la finestra seguente:

©INDIRE 2013

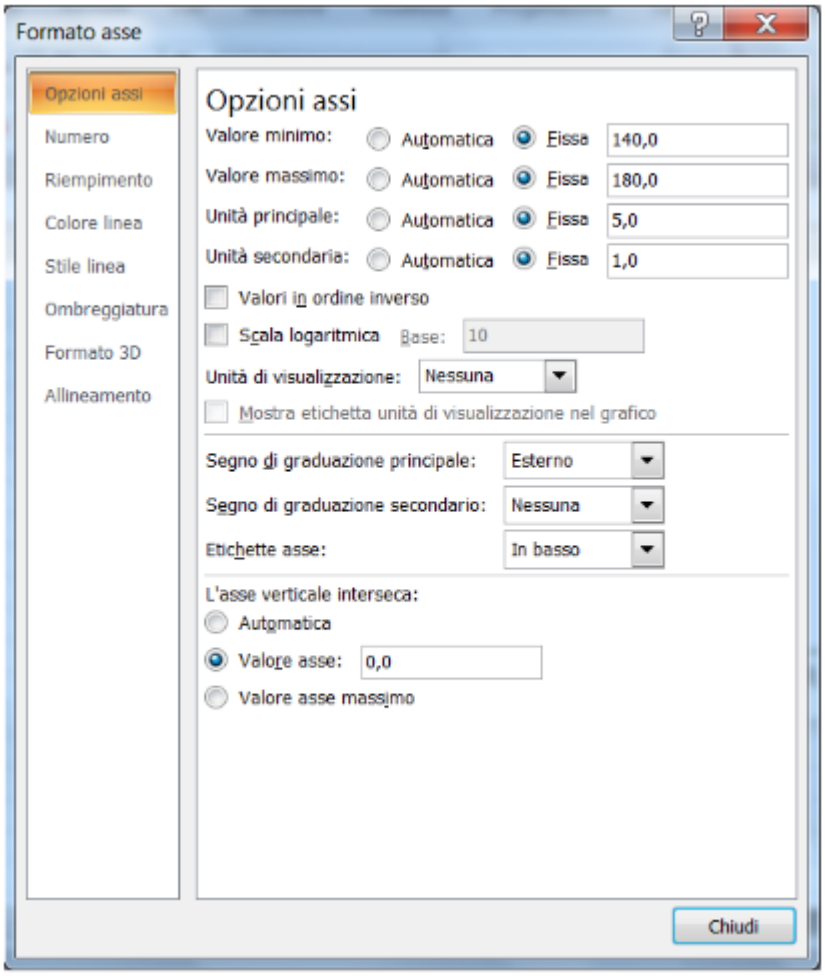

c) Scegliere la scheda *Opzioni assi* dove è possibile scegliere le modifiche del *Valore minimo*, del *Valore massimo*, dell'*Unità principale* e dell'*Unità secondaria* desiderate.

In figura sono riportate le opzioni che interessano.

Con una procedura analoga è possibile modificare anche la scala dell'asse Y e nella figura che segue sono riportate le opzioni che interessano.

©INDIRE 2013

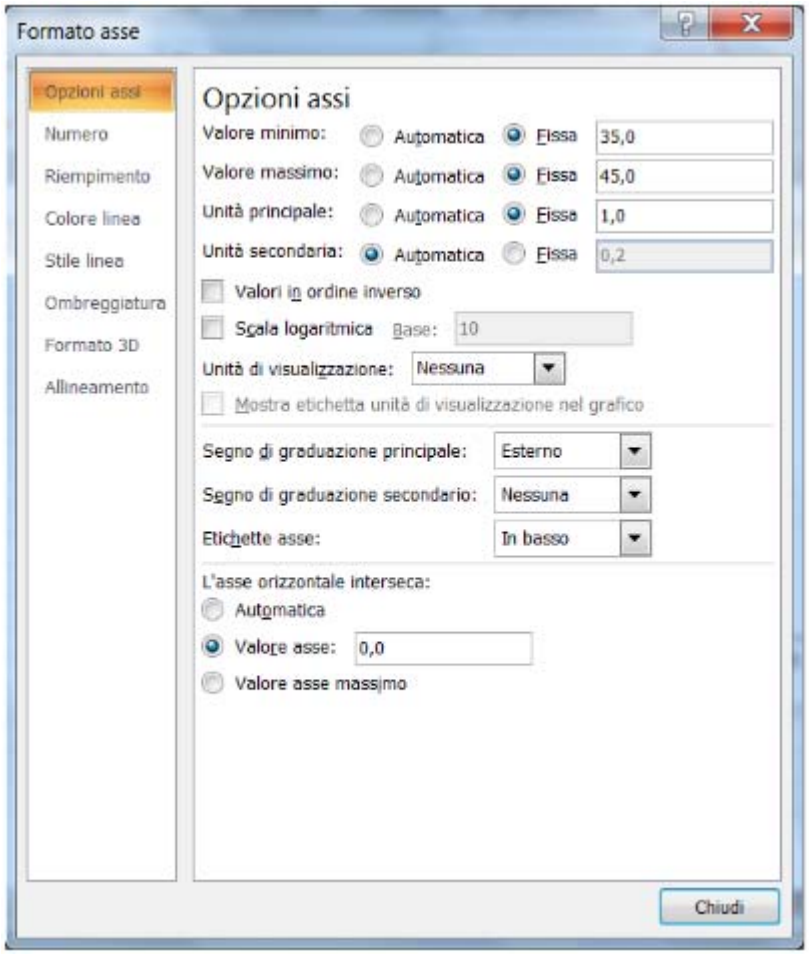

Il grafico ottenuto è il seguente al quale è stata inserita la griglia principale dei due assi per una miglior interpretazione:

©INDIRE 2013

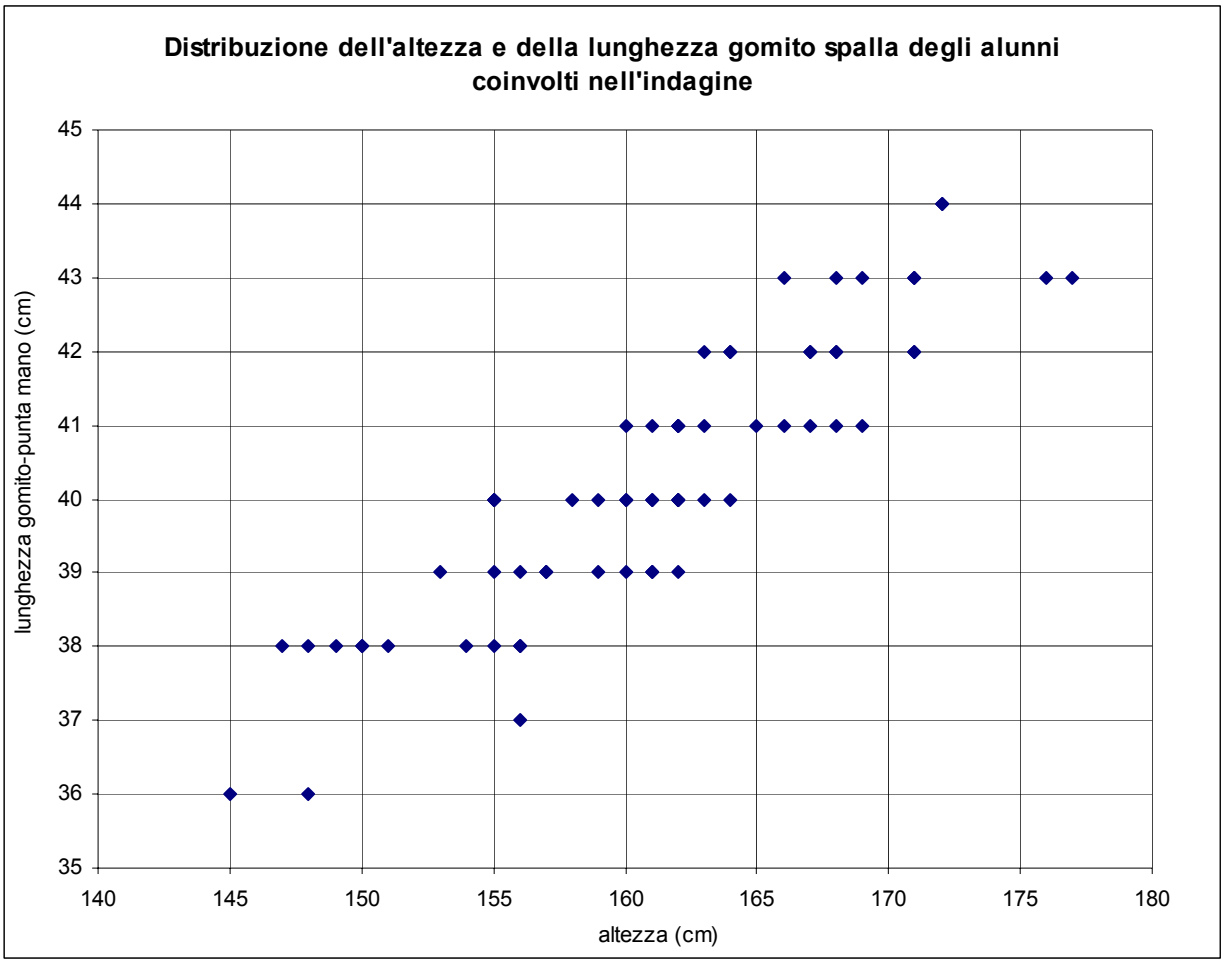

Il procedimento non tratta di una vera e propria traslazione ma solo di uno spostamento della visione dell'area dati nell'intervallo specifico.

©INDIRE 2013